

Organigramme de Direction

CENTRE HOSPITALIER DE PAU ET ETABLISSEMENTS EN DIRECTIONS COMMUNES

François BAYROU
Président du Conseil
de Surveillance

Julien ROSSIGNOL
Directeur

Dr. Gaël LEDOYER
Président de la CME

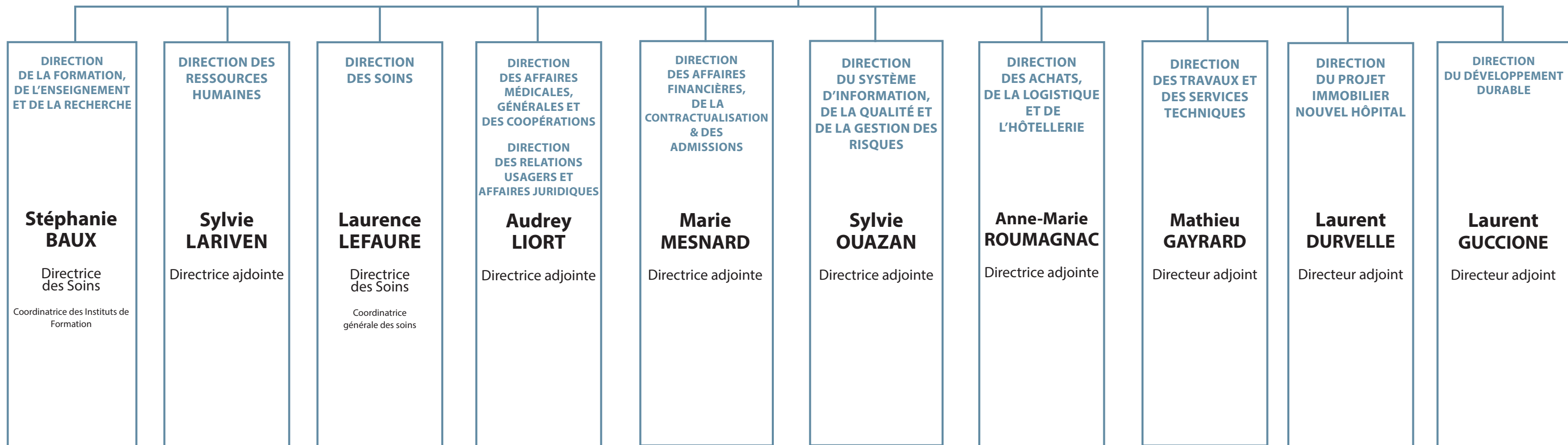

En direction commune

CENTRE GÉRONTOLOGIQUE DE PONTACQ NAY JURANÇON

- Directrice déléguée : Céline PIEKARZ
- Présidente de la CME : Dr. Carole CERVERA
- Président du Conseil de Surveillance : Didier LARRAZABAL

En direction commune

CENTRE HOSPITALIER D'OLORON-SAINTE-MARIE

- Directrice déléguée : Caroll FREYCHE
- Président de la CME : Dr. Christian MONGA-MABADA
- Président du Conseil de Surveillance : Bernard UTHURRY

En direction commune

HOPITAL DE PROXIMITÉ DE MAULÉON-LICHARRE

- Directeur délégué : Ghislain GATEAU LEBLANC
- Président de la CME : Dr. Frédéric ETCHEBAR
- Président du Conseil de Surveillance : Louis LABADOT